

**Gentile COND. MARINACCI,**

per il servizio Bolletta Web utilizziamo questa e-mail:

✉ STUDIOBOTTIGLIERI71@GMAIL.COM

puoi modificarla tramite i nostri canali di contatto

**La fornitura di energia elettrica è in:**

Via Antonio Gramsci 42 80059 Torre Del Greco NA

Tipologia cliente: Altri usi

COND. MARINACCI

VIA CESARE BATTISTI 13

80059 TORRE DEL GRECO NA

ASL

e/c

**Periodo DIC. 2023 - GEN. 2024 - spesa per l'ENERGIA ELETTRICA**

Bolletta sintetica riferita alla fattura elettronica n. 5016100073 del 11/02/2024 valida ai fini fiscali.

**Importo da pagare**

**238,13 €**

**Scadenza**  
26/02/2024

**Metodo di pagamento**  
Con addebito automatico su conto corrente presso Banca popolare di ancona s.p.a. Il pagamento avviene il giorno della scadenza

**Dettaglio Spesa**

Spesa per l'energia (A)	125,87 €
Spesa per il trasporto dell'energia elettrica e la gestione del contatore (A)	44,80 €
Spesa oneri di sistema (A)	42,08 €
Totale imposte e IVA (B)	25,38 €
<b>Totale Bolletta</b>	<b>238,13 €</b>
<b>Totale da pagare</b>	<b>238,13 €</b>

**Stato dei pagamenti precedenti**

**Regolare**

**Consumo**

**298 kWh**  
consumi rilevati

INSERITO GIORNALI DI CONTABILITA'

**Ogni dato è importante.**

Aggiorna i tuoi dati di contatto: solo così potremmo offrirti

un servizio sempre migliore. Puoi farlo in 2 modi:

- entra in Area Clienti Business su [enel.it](http://enel.it);
- chiama il numero verde gratuito 800.900.860.

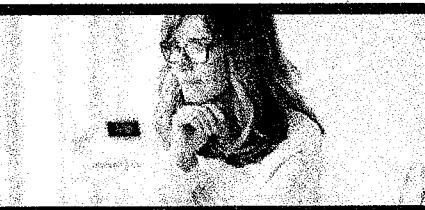

**Contatti**

**Sito Web**  
vai su [enel.it](http://enel.it)

**Spazio Enel**  
vai su [enel/spazio-enel](http://enel/spazio-enel)

**Servizio Clienti**  
**800 900 860**

**Enel Clic**

Dalle 7:00 alle 22:00  
Dal lun. alla dom. (esclusi festivi)

**Segnalazione guasti**

**PER SEGNALAZIONI 803500**  
Numero Verde da rete fissa e cellulare tutti i giorni 24 ore su 24

**PER INFORMAZIONI**  
scarica l'app gratuita Guasti e-distribuzione o invia un SMS con il tuo Codice POD IT001E83074456 al 320 20 41 500

Seguici su

**Gentile COND. MARINACCI,**

per il servizio Bolletta Web utilizziamo questa e-mail:

✉ STUDIOBOTTIGLIERI71@GMAIL.COM

puoi modificarla tramite i nostri canali di contatto

**La fornitura di energia elettrica è in:**

Via Antonio Gramsci 42 80059 Torre Del Greco NA

Tipologia cliente: Altri usi

COND. MARINACCI  
VIA CESARE BATTISTI 13  
80059 TORRE DEL GRECO NA

e/e

**Periodo FEB. 2024 - MAR. 2024 - spesa per l'ENERGIA ELETTRICA**

Bolletta sintetica riferita alla fattura elettronica n. **5033815559** del **15/04/2024** valida ai fini fiscali.

€ **Importo da pagare**

**217,89€**

**Scadenza**

30/04/2024

**Metodo di pagamento**

Con addebito automatico su conto corrente presso Banca popolare di ancona s.p.a.  
Il pagamento avviene il giorno della scadenza

**Dettaglio Spesa**

Spesa per l'energia (A)	105,85 €
Spesa per il trasporto dell'energia elettrica e la gestione del contatore (A)	46,28 €
Spesa oneri di sistema (A)	42,98 €
Totale imposte e IVA (B)	22,78 €
<b>Totale Bolletta</b>	<b>217,89 €</b>
<b>Totale da pagare</b>	<b>217,89 €</b>

**Stato dei pagamenti precedenti**

☑ **Regolare**

**Consumo**

**237 kWh**

consumi stimati

INSERITO GIORNALI DI CONTABILITA'

**Ogni dato è importante.**

Aggiorna i tuoi dati di contatto: solo così potremmo offrirti un servizio sempre migliore. Puoi farlo in 2 modi:

- entra in Area Clienti Business su [enel.it](http://enel.it);
- chiama il numero verde gratuito 800.900.860.

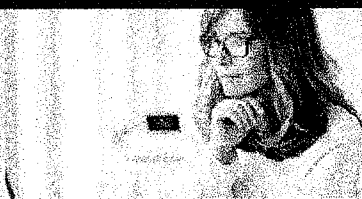

**Contatti**

Sito Web  
vai su [enel.it](http://enel.it)

Servizio Clienti  
800 900 860



Spazio Enel  
vai su [enel/spazio-enel](http://enel/spazio-enel)

Dalle 7:00 alle 22:00  
Dal lun. alla dom. (esclusi festivi)

**Segnalazione guasti**

PER SEGNALAZIONI 803500  
Numero Verde da rete fissa e cellulare tutti i giorni 24 ore su 24

PER INFORMAZIONI  
scarica l'app gratuita Guasti e-distribuzione o invia un SMS con il tuo Codice POD IT001E83074456 al 320 20 41 500

Seguici su

Enel Energia - Mercato libero dell'energia  
In caso di mancato recapito da restituire al centro  
di verifica di riferimento

**Gentile COND. MARINACCI,**

per il servizio Bolletta Web utilizziamo questa e-mail:

✉ STUDIOBOTTIGLIERI71@GMAIL.COM

puoi modificarla tramite i nostri canali di contatto

**La fornitura di energia elettrica è in:**

Via Antonio Gramsci 42 80059 Torre Del Greco NA

Tipologia cliente: Altri usi

COND. MARINACCI  
VIA CESARE BATTISTI 13  
80059 TORRE DEL GRECO NA

e/e

## Periodo APR. 2024 - MAG. 2024 - spesa per l'ENERGIA ELETTRICA

Bolletta sintetica riferita alla fattura elettronica n. **5043662678** del **06/06/2024** valida ai fini fiscali.

**€ Importo da pagare**

# 217,72€

**Scadenza** 21/06/2024      **Tipo bolletta** Chiusura contratto o cessazione

**Metodo di pagamento**  
Con addebito automatico su conto corrente presso Banca popolare di ancona s.p.a.  
Il pagamento avviene il giorno della scadenza

**📄 Dettaglio Spesa**

Spesa per l'energia (A)	99,90 €
Spesa per il trasporto dell'energia elettrica e la gestione del contatore (A)	46,05 €
Spesa oneri di sistema (A)	49,23 €
Totale imposte e IVA (B)	22,54 €
<b>Totale Bolletta</b>	<b>217,72 €</b>
<b>Totale da pagare</b>	<b>217,72 €</b>

**Stato dei pagamenti precedenti**

✔ **Regolare**

**📈 Consumo**

# 331 kWh

consumi rilevati  
di cui **111 kWh** già fatturati nelle precedenti bollette. Maggiori dettagli nella sezione **Ricalcoli** a pag. 2.

INSERITO GIORNALI DI CONTABILITA'

**Ogni dato è importante.**

Aggiorna i tuoi dati di contatto: solo così potremmo offrirti un servizio sempre migliore. Puoi farlo in 2 modi:

- entra in Area Clienti Business su [enel.it](#);
- chiama il numero verde gratuito 800.900.860.

**📞 Contatti**

**Sito Web**  
vai su [enel.it](#)

**Servizio Clienti**  
800 900 860

**Enel Clic**

**Spazio Enel**  
vai su [enel/spazio-enel](#)

Dalle 7:00 alle 22:00  
Dal lun. alla dom. (esclusi festivi)

**🔧 Segnalazione guasti**

PER SEGNALAZIONI **803500**  
Numero Verde da rete fissa e cellulare tutti i giorni 24 ore su 24

PER INFORMAZIONI  
scarica l'app gratuita Guasti e-distribuzione o invia un SMS con il tuo Codice POD IT001E83074456 al **320 20 41 500**





Codice Cliente 304934106  
 Codice Fiscale 94127010638  
 N° Bolletta 20876010  
 Intestatario CONDOMINIO MARINACCI

PETRUCCI GERARDO  
 VIALE UNGHERIA 1  
 80059 TORRE DEL GRECO NA

*e/e*

## La tua bolletta del 14 agosto 2024

Periodo di riferimento dall'1 luglio 2024 al 31 luglio 2024	Totale Spesa Quota parte IVA Scadenza	114,00 € 10,36 € 03/09/2024
---	---	-----------------------------------

### I tuoi pagamenti

I tuoi pagamenti risultano **non regolari**. Nella sezione **Morosità Pagamenti** trovi il dettaglio delle tue bollette.



### Hai scelto di pagare le tue bollette con: Bollettino

**Importante:** puoi pagare la tua bolletta tramite piattaforma PagoPA o l'APP E.ON scegliendo tra i metodi di pagamento veloci e sicuri. In alternativa puoi sempre pagare con il bollettino postale.

### La tua spesa nel dettaglio

In seconda pagina puoi trovare gli importi classificati secondo normativa

Inquadra il QR Code e paga la tua bolletta

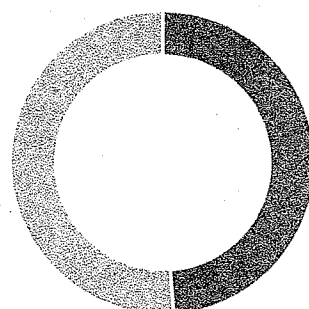

Importo: **114,00 €**  
 Consumi fatturati: **94,31 kWh**

Spesa Energia	Costi ai distributori	IVA e imposte
55,71 €	46,68 €	11,54 €
Bonus e Sconti	Componenti Normate	Altri costi
0,00 €	0,00 €	0,07 €

### Per Info e reclami:

Chiama il numero Verde  
**800 999 222**

Visita il sito  
**eon-energia.com**  
 Scrivici via mail  
**business@eon-energia.com**

Scrivici via posta  
**14029 - 20146 Milano**

**Hai problemi alla fornitura?**  
 Il **Pronto Intervento** per segnalazioni di irregolarità o interruzione nella fornitura è **gratuito ed attivo 24 ore su 24** tutti i giorni dell'anno  
 Chiama l'**803.500**

**INSERITO GIORNALI DI CONTABILITA'**

Se vuoi risparmiare con E.ON, ti offriamo un servizio di assistenza personalizzato. Per informazioni sui servizi e tariffe, chiama il numero verde 800 999 222 o visita il sito [www.eon-energia.com](http://www.eon-energia.com).  
 E.ON Energia S.p.A. Sede Legale: Via dell'Unione, 1 - 20122 Milano - Cap. Soc. 10.000.000 EUR i.v. - P.IVA 03429130234 - R.I. MI 03429130234 - [www.eon-energia.com](http://www.eon-energia.com)  
 Soggetta a direzione e coordinamento del socio unico E.ON Italia S.p.A.

L'energia di un grande Gruppo internazionale, sempre accanto a te.  
**Affidabilità, vicinanza e soluzioni green per rendere più efficienti i tuoi consumi.**

## QUIETANZA DI PAGAMENTO

### Dati ordinante

Ordinante CONDOMINIO LA PERLA IBAN IT72A0538740302000042942913

### Dati bollettino

Azienda	E.ON ENERGIA SPA PROFILO PAGOPA	Importo	114,00 €
Ident. bollettino	300240301010112868	Commissioni	1,10 €
Indicazioni aggiuntive	N/D	Importo totale	115,10 €
Numero bollettino	00240301010112868	Stato bollettino	Pagato
Data scadenza	N/D		
Riferimento	N/A		

### Descrizione

C.V. 300240301010112868 SERVIZIO\_GM\_EE\_VAS  
BENEFICIARIO E.ON ENERGIA S.P.A.

### Dati quietanza

ID Transazione 03050931244 Data Pagamento 07/11/2024  
Banca Canale WEB

### Dati firmatario

Nominativo GERARDO PETRUCCI Data autorizzazione 07/11/2024

BPER Banca S.p.A.

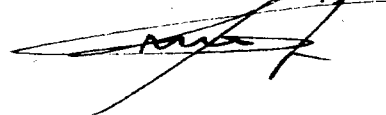



Quietanza per il cliente  
PagoPA

**ID Esercente:** 19096934  
**Sede:**  
Piazzale della Repubblica, 22 - TORRE  
DEL GRECO - (NA)  
**Id Sede:** 10131  
**Codice:** PPA6LYPO25W49  
**Data:** 27/01/2025 09:59

**Importo:** 115,00 €  
**Commissioni:** 1,50 €  
**Totale Pagato:** 116,50 €

**Pagamento Confermato**

**Modalità pagamento:** Contanti

**Causale:**  
PAGAMENTO AVVISO - CODICE IUV  
300240301145349630  
**Avviso Pagam.:** 300240301145349630  
**Codice Id. PSP:** 09217250969  
**Ente:**  
03429130234  
E.ON Energia S.P.A.

**Identificativo Unico**

**riscossione:**  
a670fa4cfce141d986942d849ab12db7



Recati sul nostro sito per avere la ricevuta in formato elettronico  
<https://api.drop-point.store/public/quietanza/PPA6LYPO25W49?fd4f78a99b971d35ef34ce77a83b2335ef5cce7030e4f152b1fb4ab3d22675739#numi=6904>

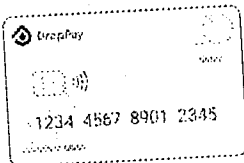

Vuoi ottenere una carta per i tuoi pagamenti in modo super veloce?  
Richiedi la nostra **Carta di Pagamento DropPay Mastercard** presso un DropPoint!

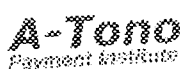

A-Tono Payment Institute S.p.A. - con Socio Unico, Direzione e coordinamento di A-Tono S.r.l. - Corso Buenos Aires 77 - 20124 Milano (MI) - Capitale sociale € 4.110.668 I.v. P.IVA e C.F.: 09217250969 - R.E.A. 2076312 - Iscrizione Albo degli Istituti di Pagamento di Banca d'Italia n. 36064.4



Fornitura di Energia Elettrica  
**MERCATO LIBERO**

**Codice Cliente**  
**Codice Fiscale**  
**N° Bolletta**  
**Intestatario**

304934106  
94127010638  
20971922  
CONDOMINIO MARINACCI

PETRUCCI GERARDO  
VIALE UNGHERIA 1  
80059 TORRE DEL GRECO NA

**2024**

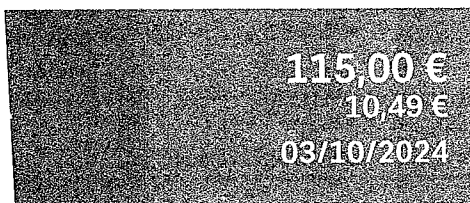

**I tuoi pagamenti**

I tuoi pagamenti risultano **non regolari**. Nella sezione **Morosità Pagamenti** trovi il dettaglio delle tue bollette.

**bollettino**

informa PagoPA o l'APP E.ON scegliendo tra i modi sempre pagare con il bollettino postale.



Inquadra il QR Code e paga la tua bolletta



**115,00 €**  
fatturati: **88,57 kWh**

Costi ai distributori	IVA e imposte
<b>46,33 €</b>	<b>11,60 €</b>
Componenti Normate	Altri costi
<b>0,00 €</b>	<b>-0,36 €</b>

**Per Info e reclami:**

Chiama il numero Verde  
**800 999 222**

Visita il sito  
**eon-energia.com**  
Scrivici via mail  
**business@eon-energia.com**

Scrivici via posta  
**14029 - 20146 Milano**

**Hai problemi alla fornitura?**  
**Il Pronto Intervento** per segnalazioni di irregolarità o interruzione nella fornitura è **gratuito ed attivo 24 ore su 24** tutti i giorni dell'anno  
**Chiama l'803.500**

**LI DI CONTABILITA'**

**energia di grande gruppo**



vicinanza e soluzioni energetiche per rendere più efficienti i tuoi consumi.



Quietanza per il cliente  
PagoPA

Codice Cliente 304934106  
Codice Fiscale 94127010638  
N° Bolletta 21046434  
Intestatario CONDOMINIO MARINACCI

**ID Esercente:** 19096934  
**Sede:** Piazzale della Repubblica, 22 - TORRE DEL GRECO - (NA)  
**Id Sede:** 10131  
**Codice:** PPA6WGJ4VDPG6  
**Data:** 27/01/2025 09:59  
**Importo:** 120,00 €  
**Commissioni:** 1,50 €  
**Totale Pagato:** 121,50 €

PETRUCCI GERARDO  
VIALE UNGHERIA 1  
80059 TORRE DEL GRECO NA

**2024**

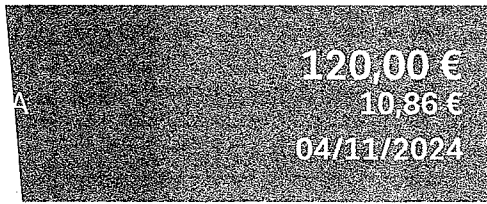

**I tuoi pagamenti**

I tuoi pagamenti risultano **non regolari**. Nella sezione **Morosità Pagamenti** trovi il dettaglio delle tue bollette.

**Pagamento Confermato**  
**Modalità pagamento:** Contanti  
**Causale:** PAGAMENTO AVVISO - CODICE IUV 300240301303406261  
**Avviso Pagam.:** 300240301303406261  
**Codice Id. PSP:** 09217250969  
**Ente:** 03429130234  
E.ON Energia S.P.A.

**Bollettino**

informativa PagoPA o l'APP E.ON scegliendo tra i modi di pagamento. Puoi sempre pagare con il bollettino postale.

**Identificativo Unico riscossione:**  
36199407c18e428ea3232f08378c1127



Recati sul nostro sito per avere la ricevuta in formato elettronico  
<https://api.drop-point.store/public/quietanza/PPA6WGJ4VDPG6?F=ae520787c10482d0268181fb361a272&c3b3bf2f2f5b05fe3311d8b1d53cb27937#num=69041>

**Vuoi ottenere una carta per i tuoi pagamenti in modo super veloce? Richiedi la nostra Carta di Pagamento DropPay Mastercard presso un DropPoint!**

Inquadra il QR Code e paga la tua bolletta



**120,00 €**  
atturati: **106,00 kWh**

a	Costi ai distributori	IVA e imposte
	<b>47,39 €</b>	<b>12,18 €</b>
i	Componenti Normate	Altri costi
	<b>0,00 €</b>	<b>0,55 €</b>

**Per info e reclami:**

Chiama il numero Verde **800 999 222**

Visita il sito **eon-energia.com**  
Scrivici via mail **business@eon-energia.com**

Scrivici via posta **14029 - 20146 Milano**

**Hai problemi alla fornitura? Il Pronto Intervento per segnalazioni di irregolarità o interruzione nella fornitura è gratuito ed attivo 24 ore su 24 tutti i giorni dell'anno. Chiama l'803.500**

**DI CONTABILITÀ**

**via di verde gruppo**



Finanza e soluzioni energetiche per rendere più efficienti i tuoi consumi.



A-Tono Payment Institute S.p.A. - con Socio Unico, Direzione e coordinamento di A-Tono S.r.l. - Corso Buenos Aires 77 - 20124 Milano (MI) - Capitale sociale € 4.110.668 i.v. P.IVA e C.F.: 09217250969 - R.E.A. 2076312 - Iscrizione Albo degli Istituti di Pagamento di Banca d'Italia n. 36064.4

Grazie

In questo modo evitiamo le perdite e paghiamo meno chi ha pagato

Per saperne di più visitate il sito [www.eon-energia.com](http://www.eon-energia.com)



Quietanza per il cliente  
PagoPA

**ID Esercente:** 19096934  
**Sede:** Piazzale della Repubblica, 22 - TORRE DEL GRECO - (NA)  
**Id Sede:** 10131  
**Codice:** PPA9Y0Z51Z016  
**Data:** 27/01/2025 09:59  
**Importo:** 126,00 €  
**Commissioni:** 1,50 €  
**Totale Pagato:** 127,50 €

PETRUCCI GERARDO  
VIALE UNGHERIA 1  
80059 TORRE DEL GRECO NA

Fornitura di Energia Elettrica  
**MERCATO LIBERO**

**Codice Cliente** 304934106  
**Codice Fiscale** 94127010638  
**N° Bolletta** 21165524  
**Intestatario** CONDOMINIO MARINACCI

re 2024

**Pagamento Confermato**

**Modalità pagamento:** Contanti

**Causale:** PAGAMENTO AVVISO - CODICE IUUV  
300240301426703641  
**Avviso Pagam.:** 300240301426703641  
**Codice Id. PSP:** 09217250969  
**Ente:** 03429130234  
E.ON Energia S.P.A.

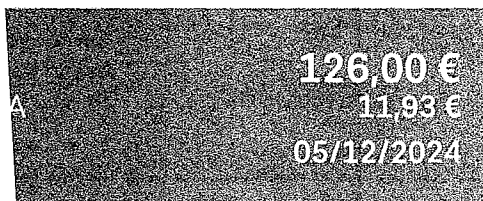

**I tuoi pagamenti**

I tuoi pagamenti risultano **non regolari**. Nella sezione **Morosità Pagamenti** trovi il dettaglio delle tue bollette.

**bollettino**

taforma PagoPA o l'APP E.ON scegliendo tra i tuoi sempre pagare con il bollettino postale.

**Identificativo Unico**

**riscossione:** df241443b7244814828ea8b962199bf6



Recati sul nostro sito per avere la ricevuta in formato elettronico  
<https://api.drop-point.store/public/quitance/PPA9Y0Z51Z016?i=29cf1c8cc2e187efc109deete6ea256d0b1a929222a8c8d501775abc016beb3e#num=69C>

**126,00 €**  
fatturati: **111,67 kWh**



Inquadra il QR Code e paga la tua bolletta



**Per Info e reclami:**

Chiama il numero Verde **800 999 222**

Visita il sito **eon-energia.com**  
Scrivici via mail **business@eon-energia.com**

Scrivici via posta **14029 - 20146 Milano**

**Hai problemi alla fornitura? Il Pronto Intervento** per segnalazioni di irregolarità o interruzione nella **fornitura è gratuito ed attivo 24 ore su 24** tutti i giorni dell'anno  
Chiama l'**803.500**

**ALI DI CONTABILITA'**

**Energia di grande gruppo**



vicinanza e soluzioni energetiche per rendere più efficienti i tuoi consumi.

**A-Tono**  
Payment Institute

A-Tono Payment Institute S.p.A. - con Socio Unico, Direzione e coordinamento di A-Tono S.r.l. - Corso Buenos Aires 77 - 20124 Milano (MI) - Capitale sociale € 4.110.668 i.v. P.IVA e C.F.: 09217250969 - R.E.A. 2076312 - Iscrizione Albo degli Istituti di Pagamento di Banca d'Italia n. 35054.4



Fornitura di Energia Elettrica  
**MERCATO LIBERO**

Codice Cliente	304934106
Codice Fiscale	94127010638
N° Bolletta	21300422
Intestatario	CONDOMINIO MARINACCI

PETRUCCI GERARDO  
VIALE UNGHERIA 1  
80059 TORRE DEL GRECO NA

*e/e*

## La tua bolletta del 13 dicembre 2024

Periodo di riferimento dall'1 novembre 2024 al 30 novembre 2024	Totale Spesa Quota parte IVA Scadenza	121,00 € 11,01 € 22/01/2025
---	---	-----------------------------------



### I tuoi pagamenti

I tuoi pagamenti risultano **non regolari**. Nella sezione **Morosità Pagamenti** trovi il dettaglio delle tue bollette.



### Hai scelto di pagare le tue bollette con: Bollettino

**Importante:** puoi pagare la tua bolletta tramite piattaforma PagoPA o l'APP E.ON scegliendo tra i metodi di pagamento veloci e sicuri. In alternativa puoi sempre pagare con il bollettino postale.

### La tua spesa nel dettaglio

In seconda pagina puoi trovare gli importi classificati secondo normativa



Inquadra il QR Code e paga la tua bolletta

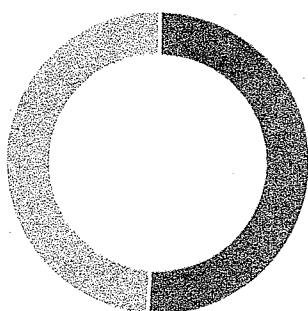

Importo: **121,00 €**  
Consumi fatturati: **104,39 kWh**

Spesa Energia <b>61,51 €</b>	Costi ai distributori <b>47,29 €</b>	IVA e imposte <b>12,31 €</b>
Bonus e Sconti <b>0,00 €</b>	Componenti Normate <b>0,00 €</b>	Altri costi <b>-0,11 €</b>

### Per Info e reclami:

Chiama il numero Verde  
**800 999 222**

Visita il sito  
**eon-energia.com**  
Scrivici via mail  
**business@eon-energia.com**

Scrivici via posta  
**14029 - 20146 Milano**

**Hai problemi alla fornitura?**  
Il Pronto Intervento per segnalazioni di irregolarità o interruzione nella fornitura è **gratuito ed attivo 24 ore su 24** tutti i giorni dell'anno  
**Chiama l'803.500**

**INSERITO GIORNALI DI CONTABILITA'**

### Grazie per essere green!

In questo periodo di fatturazione hai evitato l'emissione di **48kg** di CO2, l'equivalente prodotta da un SUV a benzina che ha percorso **256km**.

Per saperne di più vai su:  
[www.eon-energia.com/informazioni/la-bolletta-elettrica.html](http://www.eon-energia.com/informazioni/la-bolletta-elettrica.html)



### L'energia di un Grande gruppo

Affidabilità, vicinanza e soluzioni energetiche per rendere più efficienti i tuoi consumi.



## QUIETANZA DI PAGAMENTO

### Dati ordinante

Ordinante	CÓNDOMINIO LA PERLA	IBAN	IT72A0538740302000042942913
-----------	---------------------	------	-----------------------------

### Dati bollettino

Azienda	E.ON ENERGIA SPA PROFILO PAGOPA		
Ident. bollettino	300240301555468512	Importo	121,00 €
Indicazioni aggiuntive	N/D	Commissioni	1,10 €
Numero bollettino	00240301555468512	Importo totale	122,10 €
Data scadenza	N/D	Stato bollettino	Pagato
Riferimento	N/A		

### Descrizione

C.V.	300240301555468512 SERVIZIO_GM_EE_VAS
BENEFICIARIO	E.ON ENERGIA S.P.A.

### Dati quietanza

ID Transazione	03950914244	Data Pagamento	22/05/2025
Banca		Canale	WEB

### Dati firmatario

Nominativo	GERARDO PETRUCCI	Data autorizzazione	22/05/2025
------------	------------------	---------------------	------------

**BPER Banca S.p.A.**

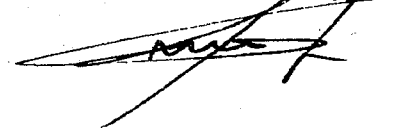



Fornitura di Energia Elettrica  
**MERCATO LIBERO**

Codice Cliente 304934106  
Codice Fiscale 94127010638  
N° Bolletta 20018332  
Intestatario CONDOMINIO MARINACCI

PETRUCCI GERARDO  
VIALE UNGHERIA 1  
80059 TORRE DEL GRECO NA

*e/c*

## La tua bolletta del 16 gennaio 2025

Periodo di riferimento dall'1 dicembre 2024 al 31 dicembre 2024	Totale Spesa <b>122,00 €</b>
	Quota parte IVA <b>11,07 €</b>
	Scadenza <b>25/02/2025</b>



### I tuoi pagamenti

I tuoi pagamenti risultano **non regolari**. Nella sezione **Morosità Pagamenti** trovi il dettaglio delle tue bollette.



### Hai scelto di pagare le tue bollette con: Bollettino

**Importante:** puoi pagare la tua bolletta tramite piattaforma PagoPA o l'APP E.ON scegliendo tra i metodi di pagamento veloci e sicuri. In alternativa puoi sempre pagare con il bollettino postale.

### La tua spesa nel dettaglio

In seconda pagina puoi trovare gli importi classificati secondo normativa



Inquadra il QR Code e paga la tua bolletta



Per Info e reclami:  
**Servizio Clienti**  
attivo dalle 8:00 alle 22:00, festivi esclusi  
**800 999 222** (da rete-fissa)  
**0291646103** (da cellulare/estero)

Visita il sito [eon-energia.com](http://eon-energia.com)  
Scrivici via mail  
[business@eon-energia.com](mailto:business@eon-energia.com)  
Contattaci via posta **Casella postale 14029 - 20146 Milano**

**Hai problemi alla fornitura?**  
**Il Pronto Intervento** per segnalazioni di irregolarità o interruzione nella **fornitura è gratuito ed attivo 24 ore su 24** tutti i giorni dell'anno  
**Chiama l'803.500**

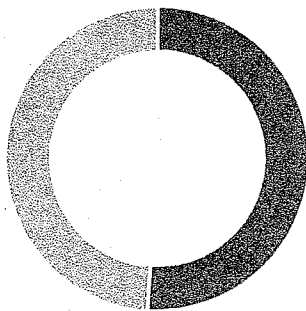

Importo: **122,00 €**  
Consumi fatturati: **103,55 kWh**

Spesa Energia <b>62,15 €</b>	Costi ai distributori <b>47,24 €</b>	IVA e imposte <b>12,36 €</b>
Bonus e Sconti <b>0,00 €</b>	Componenti Normate <b>0,00 €</b>	Altri costi <b>0,25 €</b>

**INSERITO GIORNALI DI CONTABILITA'**

### Grazie per essere green!

In questo periodo di fatturazione hai evitato l'emissione di **48kg** di CO<sub>2</sub>.  
l'equivalente prodotta da un SUV a benzina che ha percorso **254km**.

Per saperne di più vai su:  
[www.eon-energia.com/informazioni-utenti/bolletta-elettrica.html](http://www.eon-energia.com/informazioni-utenti/bolletta-elettrica.html)



### L'energia di un Grande gruppo

Affidabilità, vicinanza e soluzioni energetiche per rendere più efficienti i tuoi consumi.



**QUIETANZA DI PAGAMENTO****Dati ordinante**

Ordinante	CONDOMINIO LA PERLA	IBAN	IT72A0538740302000042942913
-----------	---------------------	------	-----------------------------

**Dati bollettino**

Azienda	E.ON ENERGIA SPA PROFILO PAGOPA		
Ident. bollettino	300250300036761547	Importo	122,00 €
Indicazioni aggiuntive	N/D	Commissioni	1,10 €
Numero bollettino	00250300036761547	Importo totale	123,10 €
Data scadenza	N/D	Stato bollettino	Pagato
Riferimento	N/A		

**Descrizione**

C.V.	300250300036761547 SERVIZIO_GM_EE_VAS
BENEFICIARIO	E.ON ENERGIA S.P.A.

**Dati quietanza**

ID Transazione	03796914244	Data Pagamento	22/05/2025
Banca		Canale	WEB

**Dati firmatario**

Nominativo	GERARDO PETRUCCI	Data autorizzazione	22/05/2025
------------	------------------	---------------------	------------

**BPER Banca S.p.A.**