

**Gentile COND. MARINACCI,**  
per il servizio Bolletta Web utilizziamo questa e-mail:  
✉ studiobottiglieri71@gmail.com  
puoi modificarla tramite i nostri canali di contatto

**La fornitura di energia elettrica è in:**  
Via Antonio Gramsci 42 80059 Torre Del Greco NA  
Tipologia cliente: Altri usi

COND. MARINACCI  
VIA CESARE BATTISTI 13  
80059 TORRE DEL GRECO NA

e/c

ok

## Periodo MAG. 2024 - spesa per l'ENERGIA ELETTRICA

Bolletta sintetica riferita alla fattura elettronica n. **5043662679** del **06/06/2024** valida ai fini fiscali.

**Importo da pagare**

**145,51 €**

**Scadenza** 21/06/2024      **Tipo bolletta** Chiusura contratto o cessazione

**Metodo di pagamento**  
Con addebito automatico su conto corrente presso Banca popolare di ancona s.p.a.  
Il pagamento avviene il giorno della scadenza

**Dettaglio Spesa**

Spesa per l'energia (A)	109,63 €
Spesa per il trasporto dell'energia elettrica e la gestione del contatore (A)	7,27 €
Spesa oneri di sistema (A)	13,09 €
Totale imposte e IVA (B)	15,52 €
<b>Totale Bolletta</b>	<b>145,51 €</b>
<b>Totale da pagare</b>	<b>145,51 €</b>

**Stato dei pagamenti precedenti**

**Regolare**

**Consumo**

**183 kWh**  
consumi rilevati

INSERTO GIORNALI DI CONTABILITA'

**Contatti**

**Sito Web**  
vai su [enel.it](http://enel.it)

**Spazio Enel**  
vai su [enel/spazio-enel](http://enel/spazio-enel)

**Servizio Clienti**  
800 900 860

**Enel Clic**

Dalle 7:00 alle 22:00  
Dal lun. alla dom. (esclusi festivi)

**Segnalazione guasti**

**PER SEGNALAZIONI 803500**  
Numero Verde da rete fissa e cellulare tutti i giorni 24 ore su 24

**PER INFORMAZIONI**  
scarica l'app gratuita Guasti e-distribuzione o invia un SMS con il tuo Codice POD IT001E83074457 al 320 20 41 500

Seguici su

**Gentile COND. MARINACCI,**  
per il servizio Bolletta Web utilizziamo questa e-mail:  
✉ studiobottiglieri71@gmail.com  
puoi modificarla tramite i nostri canali di contatto

**La fornitura di energia elettrica è in:**  
Via Antonio Gramsci 42 80059 Torre Del Greco NA  
Tipologia cliente: Altri usi

e/e

COND. MARINACCI  
VIA CESARE BATTISTI 13  
80059 TORRE DEL GRECO NA

## Periodo MAR. 2024 - APR. 2024 - spesa per l'ENERGIA ELETTRICA

Bolletta sintetica riferita alla fattura elettronica n. **5041371898** del **11/05/2024** valida ai fini fiscali.

ok

**€ Importo da pagare**

# 330,91 €

**Scadenza**  
27/05/2024

**Metodo di pagamento**  
Con addebito automatico su conto corrente presso Banca popolare di ancona s.p.a.  
Il pagamento avviene il giorno della scadenza

**Dettaglio Spesa**

Spesa per l'energia (A)	253,04 €
Spesa per il trasporto dell'energia elettrica e la gestione del contatore (A)	15,33 €
Spesa oneri di sistema (A)	27,11 €
Totale imposte e IVA (B)	35,43 €
<b>Totale Bolletta</b>	<b>330,91 €</b>
<b>Totale da pagare</b>	<b>330,91 €</b>

**Stato dei pagamenti precedenti**

☑ **Regolare**

**Consumo**

# 428 kWh

consumi rilevati

INSERITO GIORNALI DI CONTABILITA'

### Ogni dato è importante.

Aggiorna i tuoi dati di contatto: solo così potremmo offrirti un servizio sempre migliore. Puoi farlo in 2 modi:

- entra in Area Clienti Business su [enel.it](http://enel.it);
- chiama il numero verde gratuito 800.900.860.



**Contatti**

**Sito Web**  
vai su [enel.it](http://enel.it)

**Spazio Enel**  
vai su [enel/spazio-enel](http://enel/spazio-enel)

**Servizio Clienti**  
**800 900 860**

**Enel Clic**

Dalle 7:00 alle 22:00  
Dal lun. alla dom. (esclusi festivi)

**Segnalazione guasti**

PER SEGNALAZIONI **803500**  
Numero Verde da rete fissa e cellulare tutti i giorni 24 ore su 24

PER INFORMAZIONI  
scarica l'app gratuita Guasti e-distribuzione o invia un SMS con il tuo Codice POD IT001E83074457 al **320 20 41 500**

Seguici su



Enel Energia - Mercato libero dell'energia  
In caso di mancato recapito da restituire al centro  
di verifica di riferimento

Codice Fiscale  
94127010638

N° Cliente  
354529587

Codice POD  
IT001E83074457



c/c

**Gentile COND. MARINACCI,**  
per il servizio Bolletta Web utilizziamo questa e-mail:  
✉ studiobottiglieri71@gmail.com  
puoi modificarla tramite i nostri canali di contatto

**La fornitura di energia elettrica è in:**  
Via Antonio Gramsci 42 80059 Torre Del Greco NA  
Tipologia cliente: Altri usi

COND. MARINACCI  
VIA CESARE BATTISTI 13  
80059 TORRE DEL GRECO NA

ok

## Periodo GEN. 2024 - FEB. 2024 - spesa per l'ENERGIA ELETTRICA

Bolletta sintetica riferita alla fattura elettronica n. **5022837066** del **10/03/2024** valida ai fini fiscali.

### Importo da pagare

**432,20 €**

#### Scadenza

25/03/2024

#### Metodo di pagamento

Con addebito automatico su conto corrente  
presso Banca popolare di ancona s.p.a.  
Il pagamento avviene il giorno della scadenza

### Dettaglio Spesa

Spesa per l'energia (A)	337,01 €
Spesa per il trasporto dell'energia elettrica e la gestione del contatore (A)	17,28 €
Spesa oneri di sistema (A)	31,37 €
Totale imposte e IVA (B)	46,54 €
<b>Totale Bolletta</b>	<b>432,20 €</b>
<b>Totale da pagare</b>	<b>432,20 €</b>

### Stato dei pagamenti precedenti

Regolare

### Consumo

**580 kWh**

consumi rilevati

INSERITO GIORNALI DI CONTABILITA'

### Ogni dato è importante.

Aggiorna i tuoi dati di contatto: solo così potremmo offrirti un servizio sempre migliore. Puoi farlo in 2 modi:

- entra in Area Clienti Business su [enel.it](#);
- chiama il numero verde gratuito 800.900.860.



### Contatti

Sito Web  
vai su [enel.it](#)

Servizio Clienti  
800 900 860



Spazio Enel  
vai su [enel/spazio-enel](#)

Dalle 7:00 alle 22:00  
Dal lun. alla dom. (esclusi festivi)

### Segnalazione guasti

PER SEGNALAZIONI **803500**  
Numero Verde da rete fissa e cellulare tutti i giorni 24 ore su 24

PER INFORMAZIONI  
scarica l'app gratuita Guasti e-distribuzione o invia un SMS con il tuo Codice  
POD IT001E83074457 al **320 20 41 500**

Seguici su



Fornitura di Energia Elettrica  
**MERCATO LIBERO**

Codice Cliente 304934106  
Codice Fiscale 94127010638  
N° Bolletta 20092560  
Intestatario CONDOMINIO MARINACCI

PETRUCCI GERARDO  
VIALE UNGHERIA 1  
80059 TORRE DEL GRECO NA

e/e

## La tua bolletta del 16 gennaio 2025

Periodo di riferimento dall'1 dicembre 2024 al 31 dicembre 2024	Totale Spesa Quota parte IVA Scadenza	148,00 € 13,46 € 25/02/2025
---	---	-----------------------------------



### I tuoi pagamenti

I tuoi pagamenti risultano **non regolari**. Nella sezione **Morosità Pagamenti** trovi il dettaglio delle tue bollette.



### Hai scelto di pagare le tue bollette con: Bollettino

**Importante:** puoi pagare la tua bolletta tramite piattaforma PagoPA o l'APP E.ON scegliendo tra i metodi di pagamento veloci e sicuri. In alternativa puoi sempre pagare con il bollettino postale.

### La tua spesa nel dettaglio

In seconda pagina puoi trovare gli importi classificati secondo normativa

44,39 €  
Costi accessori

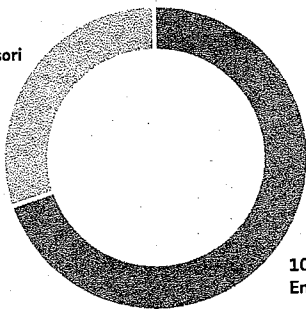

103,61 €  
Energia E.ON

Importo: 148,00 €

Consumi fatturati: 295,75 kWh

Spesa Energia 103,61 €	Costi ai distributori 27,25 €	IVA e imposte 17,16 €
Bonus e Sconti 0,00 €	Componenti Normate 0,00 €	Altri costi -0,02 €



Inquadra il QR Code e  
paga la tua bolletta



### Per Info e reclami:

#### Servizio Clienti

attivo dalle 8:00 alle 22:00, festivi esclusi  
**800 999 222** (da rete fissa)  
**0291646103** (da cellulare/estero)

Visita il sito [eon-energia.com](http://eon-energia.com)  
Scrivici via mail  
[business@eon-energia.com](mailto:business@eon-energia.com)  
Contattaci via posta **Casella postale 14029 - 20146 Milano**

**Hai problemi alla fornitura?**  
**Il Pronto Intervento** per segnalazioni di irregolarità o interruzione nella fornitura è **gratuito ed attivo 24 ore su 24** tutti i giorni dell'anno  
**Chiama l'803.500**

**INSERITO GIORNALI DI CONTABILITÀ\***

### Grazie per essere green!

In questo periodo di fatturazione hai evitato l'emissione di **137kg di CO2**, l'equivalente prodotta da un SUV a benzina che ha percorso **725km**.

Per saperne di più vai su:

[www.eon-energia.com/info/madoni-utili/bolletta-elettrica.html](http://www.eon-energia.com/info/madoni-utili/bolletta-elettrica.html)



## L'energia di un Grande gruppo

Affidabilità, vicinanza e soluzioni energetiche per rendere più efficienti i tuoi consumi.



## QUIETANZA DI PAGAMENTO

### Dati ordinante

Ordinante	CONDOMINIO LA PERLA	IBAN	IT72A0538740302000042942913
-----------	---------------------	------	-----------------------------

### Dati bollettino

Azienda	E.ON ENERGIA SPA PROFILO PAGOPA		
Ident. bollettino	300250300036507821	Importo	148,00 €
Indicazioni aggiuntive	N/D	Commissioni	1,10 €
Numero bollettino	00250300036507821	Importo totale	149,10 €
Data scadenza	N/D	Stato bollettino	Pagato
Riferimento	N/A		

### Descrizione

C.V.	300250300036507821 SERVIZIO_GM_EE_VAS
BENEFICIARIO	E.ON ENERGIA S.P.A.

### Dati quietanza

ID Transazione	03875614245	Data Pagamento	22/05/2025
Banca		Canale	WEB

### Dati firmatario

Nominativo	GERARDO PETRUCCI	Data autorizzazione	22/05/2025
------------	------------------	---------------------	------------

BPER Banca S.p.A.

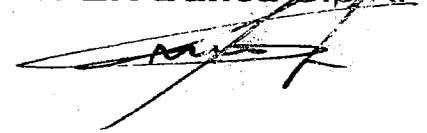



Fornitura di Energia Elettrica  
**MERCATO LIBERO**

Codice Cliente 304934106  
Codice Fiscale 94127010638  
N° Bolletta 21263424  
Intestatario CONDOMINIO MARINACCI

PETRUCCI GERARDO  
VIALE UNGHERIA 1  
80059 TORRE DEL GRECO NA

*e/e*

## La tua bolletta del 13 dicembre 2024

Periodo di riferimento dall'1 novembre 2024 al 30 novembre 2024	Totale Spesa	128,00 €
	Quota parte IVA	11,69 €
	Scadenza	22/01/2025



### I tuoi pagamenti

I tuoi pagamenti risultano **non regolari**. Nella sezione **Morosità Pagamenti** trovi il dettaglio delle tue bollette.

Hai scelto di pagare le tue bollette con: **Bollettino**  
**Importante:** puoi pagare la tua bolletta tramite piattaforma PagoPA o l'APP E.ON scegliendo tra i metodi di pagamento veloci e sicuri. In alternativa puoi sempre pagare con il bollettino postale.

### La tua spesa nel dettaglio

In seconda pagina puoi trovare gli importi classificati secondo normativa

37,84 €  
Costi accessori

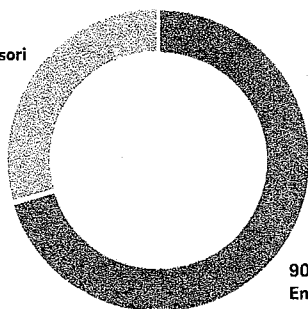

90,16 €  
Energia E.ON

Importo: 128,00 €  
Consumi fatturati: 238,60 kWh



Inquadra il QR Code e  
paga la tua bolletta



### Per Info e reclami:

Chiama il numero Verde  
**800 999 222**

Visita il sito  
[eon-energia.com](http://eon-energia.com)  
Scrivici via mail  
[business@eon-energia.com](mailto:business@eon-energia.com)

Scrivici via posta  
**14029 - 20146 Milano**

**Hai problemi alla fornitura?**  
**Il Pronto Intervento** per segnalazioni di irregolarità o interruzione nella fornitura è **gratuito ed attivo 24 ore su 24** tutti i giorni dell'anno  
**Chiama l'803.500**

**INSERITO GIORNALI DI CONTABILITA'**

### Grazie per essere green!

In questo periodo di fatturazione hai evitato l'emissione di **1.11 kg di CO2**, l'equivalente prodotto da un SUV a benzina che ha percorso **585 km**.

Per saperne di più vai su:  
[www.eon-energia.com/informazioni-utl/bolletta-elettrica.htm](http://www.eon-energia.com/informazioni-utl/bolletta-elettrica.htm)



## L'energia di un Grande gruppo

Affidabilità, vicinanza e soluzioni energetiche per rendere più efficienti i tuoi consumi.



## QUIETANZA DI PAGAMENTO

### Dati ordinante

Ordinante	CONDOMINIO LA PERLA	IBAN	IT72A0538740302000042942913
-----------	---------------------	------	-----------------------------

### Dati bollettino

Azienda	E.ON ENERGIA SPA PROFILO PAGOPA		
Ident. bollettino	300240301555430908	Importo	128,00 €
Indicazioni aggiuntive	N/D	Commissioni	1,10 €
Numero bollettino	00240301555430908	Importo totale	129,10 €
Data scadenze	N/D	Stato bollettino	Pagato
Riferimento	N/A		

### Descrizione

C V	300240301555430908 SERVIZIO_GM_EE_VAS
BENEFICIARIO	E.ON ENERGIA S.P.A.

### Dati quietanza

ID Transazione	03722914242	Data Pagamento	22/05/2025
Banca		Canale	WEB

### Dati firmatario

Nominativo	GERARDO PETRUCCI	Data autorizzazione	22/05/2025
------------	------------------	---------------------	------------

**BPER Banca S.p.A.**

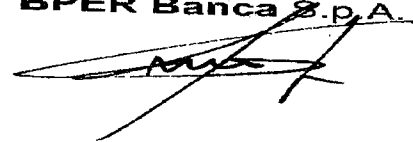



Quietanza per il cliente  
PagoPA

**ID Esercente:** 19096934  
**Sede:**  
Piazzale della Repubblica, 22 - TORRE  
DEL GRECO - (NA)  
**Id Sede:** 10131  
**Codice:** PPA9E5JW0NMY9  
**Data:** 27/01/2025 09:59  
**Importo:** 128,00 €  
**Commissioni:** 1,50 €  
**Totale Pagato:** 129,50 €

Fornitura di Energia Elettrica  
**MERCATO LIBERO**

**Codice Cliente** 304934106  
**Codice Fiscale** 94127010638  
**N° Bolletta** 21202116  
**Intestataro** CONDOMINIO MARINACCI

PETRUCCI GERARDO  
VIALE UNGHERIA 1  
80059 TORRE DEL GRECO NA

### Importo 2024

Spesa	128,00 €
Imposte IVA	12,10 €
<b>Totale</b>	<b>140,10 €</b>
<b>Data</b>	<b>05/12/2024</b>

### I tuoi pagamenti

I tuoi pagamenti risultano **non regolari**. Nella sezione **Morosità Pagamenti** trovi il dettaglio delle tue bollette.

**Importo con Bollettino**  
Importo con bollettino su piattaforma PagoPA o l'APP E.ON scegliendo tra i canali di pagamento. In alternativa puoi sempre pagare con il bollettino postale.

**Pagamento Confermato**  
**Modalità pagamento:** Contanti  
**Causale:** PAGAMENTO AVVISO - CODICE IUUV  
300240301426576976  
**Avviso Pagam.:** 300240301426576976  
**Codice Id. PSP:** 09217250969  
**Ente:** 03429130234  
E.ON Energia S.P.A.

**Identificativo Unico di riscossione:**  
d2c13a9cc0b743e8ae7e758556736378

Recati sul nostro sito per avere la ricevuta in formato elettronico  
<https://api.drop-point.store/public/quitance/PPA9E5JW0NMY9?f=915c7c780a812be8dc796e7b05941909ad7bb1789e32600a001e08ad0404c5a0#num=69f>

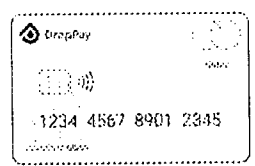

Vuoi ottenere una carta per i tuoi pagamenti in modo super veloce? Richiedi la nostra **Carta di Pagamento DropPay Mastercard** presso un DropPoint!

normativa

**Importo: 128,00 €**  
**Consumi fatturati: 234,24 kWh**

Spesa Energia	Costi ai distributori	IVA e imposte
85,72 €	23,50 €	15,03 €
Bonus e Sconti	Componenti Normate	Altri costi
0,00 €	0,00 €	3,75 €

Inquadra il QR Code e paga la tua bolletta



**Per Info e reclami:**  
Chiama il numero Verde **800 999 222**  
Visita il sito **eon-energia.com**  
Scrivici via mail **business@eon-energia.com**

Scrivici via posta  
**14029 - 20146 Milano**

**Hai problemi alla fornitura? Il Pronto Intervento** per segnalazioni di irregolarità o interruzione nella **fornitura è gratuito ed attivo 24 ore su 24** tutti i giorni dell'anno  
**Chiama l'803.500**



A-Tono Payment Institute S.p.A. - con Socio Unico, Direzione e coordinamento di A-Tono S.r.l. - Corso Buenos Aires 77 - 20124 Milano (MI) - Capitale sociale € 4.110.668 i.v. P.IVA e C.F.: 09217250969 - R.E.A. 2076312 - Iscrizione Albo degli Istituti di Pagamento di Banca d'Italia n. 36064.4

### ERITO GIORNALI DI CONTABILITA'

**L'energia di un Grande gruppo**

Affidabilità, vicinanza e soluzioni energetiche per rendere più efficienti i tuoi consumi.



[www.eon-energia.com/informazioni/contatti/contatti.html](http://www.eon-energia.com/informazioni/contatti/contatti.html)



Quietanza per il cliente  
PagoPA

Codice Cliente 304934106  
Codice Fiscale 94127010638  
N° Bolletta 21031720  
Intestatario CONDOMINIO MARINACCI

ID Esercente: 19096934

Sede: Piazzale della Repubblica, 22 - TORRE DEL GRECO - (NA)

Id Sede: 10131

Codice: PPA6JZEW2V5V6

Data: 27/01/2025 09:59

Importo: 114,00 €

Commissioni: 1,50 €

Totale Pagato: 115,50 €

Pagamento Confermato

Modalità pagamento: Contanti

Causale:

PAGAMENTO AVVISO - CODICE IUV  
300240301303312958

Avviso Pagam.: 300240301303312958

Codice Id. PSP: 09217250969

Ente:

03429130234

E.ON Energia S.P.A.

PETRUCCI GERARDO  
VIALE UNGHERIA 1  
80059 TORRE DEL GRECO NA

2024

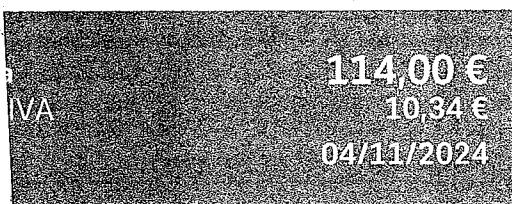

I tuoi pagamenti

I tuoi pagamenti risultano non regolari. Nella sezione **Morosità Pagamenti** trovi il dettaglio delle tue bollette.

**Bollettino**

piattaforma PagoPA o l'APP E.ON scegliendo tra i modi di pagamento. Tu puoi sempre pagare con il bollettino postale.

Identificativo Unico

riscossione:

c847fc88506f4a948191f8f8ef306d0d



Recati sul nostro sito per avere la ricevuta in formato elettronico  
<https://api.drop-point.store/public/quietanza/PPA6JZEW2V5V6?token=f776d80c988b81839bbcc44b197e3b3559c377ef6fbb7e47152c4bc7bcbe185#num=6904>

attiva

importo: 114,00 €

energia fatturata: 203,16 kWh

Energia	Costi ai distributori	IVA e imposte
114,00 €	21,59 €	12,88 €
Scatti	Componenti Normate	Altri costi
0,00 €	0,00 €	0,24 €



Inquadra il QR Code e paga la tua bolletta



Per Info e reclami:

Chiama il numero Verde 800 999 222

Visita il sito [eon-energia.com](http://eon-energia.com)  
Scrivici via mail [business@eon-energia.com](mailto:business@eon-energia.com)

Scrivici via posta 14029 - 20146 Milano

Hai problemi alla fornitura? Il Pronto Intervento per segnalazioni di irregolarità o interruzione nella fornitura è gratuito ed attivo 24 ore su 24 tutti i giorni dell'anno. Chiama l'803.500

GIORNALI DI CONTABILITÀ\*



A-Tono Payment Institute S.p.A. - con Socio Unico, Direzione e coordinamento di A-Tono S.r.l. - Corso Buenos Aires 77 - 20124 Milano (MI) - Capitale sociale € 4.110.668 i.v. P.IVA e C.F.: 09217250969 - R.E.A. 2076312 - Iscrizione Albo degli Istituti di Pagamento di Banca d'Italia n. 36064.4

Energia di Grande gruppo



vicinanza e soluzioni energetiche per rendere più efficienti i tuoi consumi.



Quietanza per il cliente  
PagoPA

Fornitura di Energia Elettrica  
**MERCATO LIBERO**

Codice Cliente  
Codice Fiscale  
N° Bolletta  
Intestatario

304934106  
94127010638  
20951115  
CONDOMINIO MARINACCI

**ID Esercente:** 19096934  
**Sede:** Piazzale della Repubblica, 22 - TORRE DEL GRECO - (NA)  
**Id Sede:** 10131  
**Codice:** PPA9E5JWY3RY9  
**Data:** 27/01/2025 09:59  
**Importo:** 112,00 €  
**Commissioni:** 1,50 €  
**Totale Pagato:** 113,50 €

PETRUCCI GERARDO  
VIALE UNGHERIA 1  
80059 TORRE DEL GRECO NA

**Pagamento Confermato**  
**Modalità pagamento:** Contanti

**Causale:** PAGAMENTO AVVISO - CODICE IUV  
300240301145138760  
**Avviso Pagam.:** 300240301145138760  
**Codice Id. PSP:** 09217250969  
**Ente:** 03429130234  
E.ON Energia S.P.A.

re 2024

112,00 €  
10,18 €  
03/10/2024



**I tuoi pagamenti**

I tuoi pagamenti risultano **non regolari**. Nella sezione **Morosità Pagamenti** trovi il dettaglio delle tue bollette.

**Identificativo Unico riscossione:**  
7b6f7195d2c34ba68afbabad9d951eb2



Recati sul nostro sito per avere la ricevuta in formato elettronico  
<https://api.drop-point.store/public/quittance/PPA9E5JWY3RY9?fb5bb9fa5003ccc5c3bc0fb689ec8dd570510e9ac841e9aac7b7a042e974b507#num=60C>

**ettino**

orma PagoPA o l'APP E.ON scegliendo tra i sempre pagare con il bollettino postale.



Inquadra il QR Code e paga la tua bolletta



33,14 €  
Costi access

2,00 €  
urati: 186,22 kWh

Costi ai distributori	IVA e imposte
20,56 €	12,51 €
Componenti Normate	Altri costi
0,00 €	0,07 €

**Per Info e reclami:**

Chiama il numero Verde  
**800 999 222**

Visita il sito  
[eon-energia.com](http://eon-energia.com)  
Scrivici via mail  
[business@eon-energia.com](mailto:business@eon-energia.com)

Scrivici via posta  
**14029 - 20146 Milano**

Hai problemi alla fornitura?  
**Il Pronto Intervento** per segnalazioni di irregolarità o interruzione nella **fornitura è gratuito ed attivo 24 ore su 24** tutti i giorni dell'anno  
**Chiama l'803.500**

Vuoi ottenere una carta per i tuoi pagamenti in modo super veloce?  
Richiedi la nostra **Carta di Pagamento DropPay Mastercard** presso un DropPoint!

**A-Tono**  
Payment Institute

A-Tono Payment Institute S.p.A. - con Socio Unico, Direzione e coordinamento di A-Tono S.r.l. - Corso Buenos Aires 77 - 20124 Milano (MI) - Capitale sociale € 4.110.668 i.v. P.IVA e C.F. 09217250969 - R.E.A. 2076312 - Iscrizione Albo degli Istituti di Pagamento di Banca d'Italia n. 36064.4

**I DI CONTABILITÀ**

**di gruppo**



Affidabilità, vicinanza e soluzioni energetiche per rendere più efficienti i tuoi consumi.

Grazie per  
In questo periodo  
evitato l'emissione  
l'equivalente per  
che ha percorso  
Per saperne di più  
[www.eon-energia.com/it/informazioni-sull/bolletta-elettrica.html](http://www.eon-energia.com/it/informazioni-sull/bolletta-elettrica.html)





Fornitura di Energia Elettrica  
**MERCATO LIBERO**

Codice Cliente 304934106  
Codice Fiscale 94127010638  
N° Bolletta 20840609  
Intestatario CONDOMINIO MARINACCI

e/e

PETRUCCI GERARDO  
VIALE UNGHERIA 1  
80059 TORRE DEL GRECO NA

### La tua bolletta del 14 agosto 2024

Periodo di riferimento dall'1 luglio 2024 al 31 luglio 2024	<b>Totale Spesa</b> Quota parte IVA Scadenza	<b>107,00 €</b> 9,69 € 03/09/2024
---	--	---

**! I tuoi pagamenti**  
I tuoi pagamenti risultano **non regolari**. Nella sezione **Morosità Pagamenti** trovi il dettaglio delle tue bollette.

**Hai scelto di pagare le tue bollette con: Bollettino**  
**Importante:** puoi pagare la tua bolletta tramite piattaforma PagoPA o l'APP E.ON scegliendo tra i metodi di pagamento veloci e sicuri. In alternativa puoi sempre pagare con il bollettino postale.

### La tua spesa nel dettaglio

In seconda pagina puoi trovare gli importi classificati secondo normativa

Inquadra il QR Code e paga la tua bolletta

32,56 €  
Costi accessori

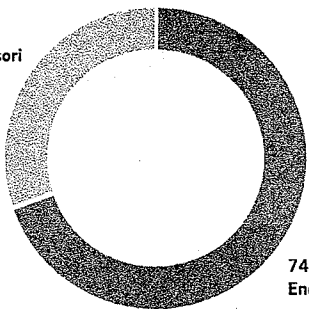

Importo: **107,00 €**  
Consumi fatturati: **180,49 kWh**



**Per Info e reclami:**  
Chiama il numero Verde **800 999 222**  
Visita il sito **eon-energia.com**  
Scrivici via mail **business@eon-energia.com**

Scrivici via posta  
**14029 - 20146 Milano**

**Hai problemi alla fornitura?**  
Il **Pronto Intervento** per segnalazioni di irregolarità o interruzione nella **fornitura è gratuito ed attivo 24 ore su 24** tutti i giorni dell'anno  
**Chiama l'803.500**

### INSERITO GIORNALI DI CONTABILITA'

Per informazioni sui servizi E.ON Energia, vai su **eon-energia.com** o chiama il numero Verde **800 999 222**.  
E.ON Energia S.p.A. Sede Legale: Via dell'Unione, 1 - 20122 Milano - Cap. Soc. 10.000.000 EUR i.v. - P.IVA 03429130234 - R.I. MI 03429130234 - [www.eon-energia.com](http://www.eon-energia.com)  
Soggetta a direzione e coordinamento del socio unico E.ON Italia S.p.A.

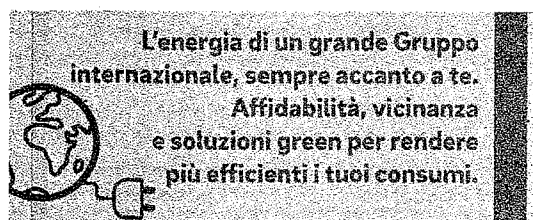

## QUIETANZA DI PAGAMENTO

### Dati ordinante

Ordinante CONDOMINIO LA PERLA IBAN IT72A0538740302000042942913

### Dati bollettino

Azienda E.ON ENERGIA SPA PROFILO PAGOPA  
Ident. bollettino 300240301009785550 Importo 107,00 €  
Indicazioni aggiuntive N/D Commissioni 1,10 €  
Numero bollettino 00240301009785550 Importo totale 108,10 €  
Data scadenza N/D Stato bollettino Pagato  
Riferimento N/A

### Descrizione

C.V. 300240301009785550 SERVIZIO\_GM\_EE\_VAS  
BENEFICIARIO E.ON ENERGIA S.P.A.

### Dati quietanza

ID Transazione 03062131242 Data Pagamento 07/11/2024  
Banca Canale WEB

### Dati firmatario

Nominativo GERARDO PETRUCCI Data autorizzazione 07/11/2024

BPER Banca S.p.A.





Quietanza per il cliente  
PagoPA

**ID Esercente:** 19096934  
**Sede:** Piazzale della Repubblica, 22 - TORRE DEL GRECO - (NA)  
**Id Sede:** 10131  
**Codice:** PPA674ZRVDZ19  
**Data:** 02/09/2024 12:51  
**Importo:** 102,00 €  
**Commissioni:** 1,50 €  
**Totale Pagato:** 103,50 €  
**Pagamento Confermato**  
**Modalità pagamento:** Contanti  
**Causale:** PAGAMENTO AVVISO - CODICE IUV 300240300862185048  
**Avviso Pagam.:** 300240300862185048  
**Codice Id. PSP:** 09217250969  
**Ente:** 03429130234  
 E.ON Energia S.P.A.

**Identificativo Unico riscossione:**  
6afbd7702b534069996397e02aab5ecf



Recati sul nostro sito per avere la ricevuta in formato elettronico  
<https://api.drop-point.store/public/quietanze/PPA674ZRVDZ19?fd5591bda77aacb0886b7bf43e5a057bd4dc1339e60ecd9d3d2ae67af1de93e47#num=5864>

30  
Co

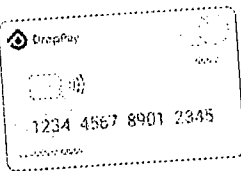

Vuoi ottenere una carta per i tuoi pagamenti in modo super veloce?  
 Richiedi la nostra **Carta di Pagamento DropPay Mastercard** presso un DropPoint!



A-Tono Payment Institute S.p.A. - con Socio Unico, Direzione e coordinamento di A-Tono S.r.l. - Corso Buenos Aires 77 - 20124 Milano (MI) - Capitale sociale € 4.110.668 i.v. P-IVA e C.F. 03429130234 - R.I. MI 03429130234 - Capitale Sociale € 4.110.668 i.v. P-IVA e C.F. 03429130234 - R.E.A. 1813136



Fornitura di Energia Elettrica  
**MERCATO LIBERO**

**Codice Cliente**  
**Codice Fiscale**  
**N° Bolletta**  
**Intestatario**

304934106  
94127010638  
20725835  
CONDOMINIO MARINACCI

PETRUCCI GERARDO  
VIALE UNGHERIA 1  
80059 TORRE DEL GRECO NA

**2024**

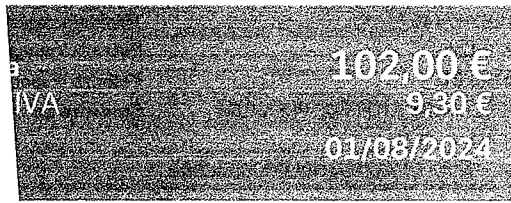

**Bollettino**

inattiva. Puoi pagare la tua bolletta attraverso la piattaforma PagoPA o l'APP E.ON scegliendo tra i canali di pagamento a tua disposizione. Puoi sempre pagare con il bollettino postale.

tiva

Importo: **102,00 €**  
 kWh fatturati: **169,51 kWh**

Costi ai distributori	IVA e imposte
<b>19,54 €</b>	<b>11,42 €</b>
Sconti	Altri costi
Componenti Normate	<b>-0,27 €</b>
<b>0,00 €</b>	



Inquadra il QR Code e paga la tua bolletta



Per Info e reclami:

Chiama il numero Verde **800 999 222**

Visita il sito **eon-energia.com**  
 Scrivici via mail **business@eon-energia.com**

Scrivici via posta  
**14029 - 20146 Milano**

**Hai problemi alla fornitura? Il Pronto Intervento** per segnalazioni di irregolarità o interruzione nella fornitura è **gratuito ed attivo 24 ore su 24** tutti i giorni dell'anno  
 Chiama l'**803.500**

**GIORNALI DI CONTABILITÀ**

**L'energia di un grande Gruppo internazionale, sempre accanto a te. Affidabilità, vicinanza e soluzioni green per rendere più efficienti i tuoi consumi.**